

# HECHOS PARA LA 15K



DOMINGO 02 DE JUNIO



La carrera más grande del Ecuador

# PASO A PASO PARA EL DÍA DE LA CARRERA

## ¿CÓMO LLEGAR A LA LINEA DE SALIDA?

Usted puede llegar hasta las inmediaciones de la avenida Maldonado y Tablón hasta las 06:00 y dejar su automóvil en los alrededores. La otra opción es que tome el Trolebús que estará operativo hasta las 06:00 y puede quedarse en la parada Ajaví, la más cercana a las instalaciones de EL COMERCIO y avanzar hasta la salida. Recuerde que el Trolebús cuesta 25 centavos.

La restricción del recorrido del Trolebús iniciará desde las 06:30, desde el sur hasta el norte se avanzará únicamente desde Quitumbe hasta la estación España, en el sector del Calzado. Y desde el norte, las unidades avanzarán desde El Labrador hasta la parada de El Ejido.

07:30	Personas con discapacidad
Av. 6 de Diciembre y Wilson	
08:10	Silla de rueda
08:20	Mujeres elite
08:30	Hombres elite + VIP + General
Av. Maldonado 11515 y El Tablón	

- Debes utilizar la camiseta oficial de la carrera para acceder al lugar de partida e ingresar al estadio Olímpico Atahualpa.
- En los corrales de la partida, se colocarán globos de colores con los tiempos promedio de la carrera.
- Identifica el globo y el corral de acuerdo con el color de tu manilla para que te ubiques en esa zona.

## TIEMPOS PROMEDIO DE CARRERA

Los atletas deberán identificar los globos de colores y ubicarse de acuerdo a la manilla entregada.





# CORRALES



## MEDICIÓN DE TU TIEMPO

### ¿CÓMO LLEGAR A LA LINEA DE SALIDA?

- Tu chip está pegado en la parte posterior del dorsal, no debes cambiar la ubicación. Los chips son descartables (NO despegar y NO doblar) personales e intransferibles
- La medición de tu tiempo iniciará el momento que cruces el control ubicado en el punto de partida.
- En los kilómetros 5 y 10 estarán instalados controles de medición 'checkpoint'.

El paso por estos puntos es obligatorio para que el chip registre tu tiempo de carrera.

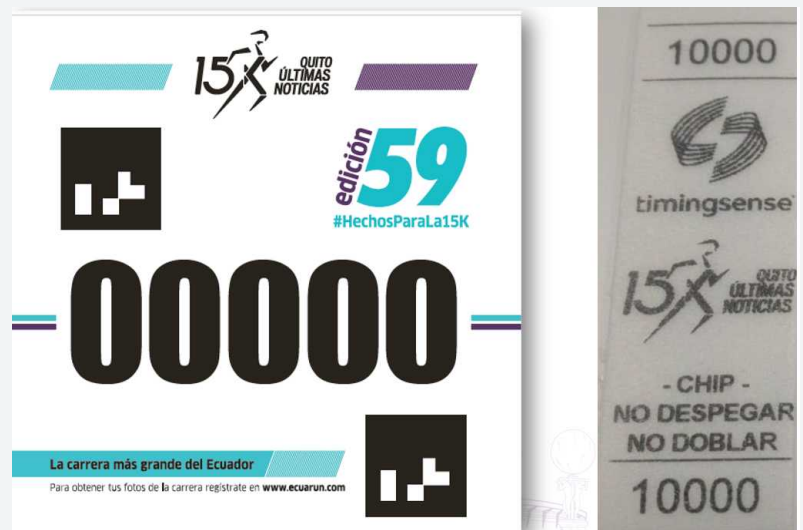

# DESCARGA LA APP QUN15K

## APLICACIÓN 15K

- Descarga en tu smartphone nuestra nueva aplicación QUN15K.
- Podrás ver en tu perfil el video de tu paso por cada punto.
- Conocerás tus resultados en tiempo real.
- Recibirás información importante sobre la carrera.
- Comparte tu perfil con familiares y amigos para que sigan tu posición en el mapa y vean tu clasificación.
- Todos los espectadores podrán comprobar en directo la ubicación de los atletas a lo largo de la ruta.



## PUNTOS DE HIDRATACIÓN

- Los puntos de hidratación de agua estarán ubicados en los kilómetros: 3, 5, 7, 9, 11 y 13.
- Los puntos de hidratación de Gatorade estarán dispuestos en los kilómetros: 4, 6, 8, 10, 12 y 14.
- Después de cruzar la meta debes dirigirte hacia el sector de 'preferencia' del estadio Olímpico Atahualpa. En este lugar estarán habilitadas cuatro rampas o puentes que permitirán la evacuación de los atletas. Busca la rampa / puente con menor aglomeración.



# AL CRUZAR LA META

- En la parte exterior de preferencia (zona de parqueaderos) estará habilitada la zona para la entrega del kit de atleta que incluye tu medalla, una bebida hidratante y fruta.
- En esta misma zona deberás entregar el desprendible con tu número de atleta con el que podrás participar en el sorteo del automóvil Toyota Prius C Sport.

## SHOW DE LA CARRERA

- Puedes reingresar al estadio por las puertas 9 y 10 de la general sur y disfrutar del show de la carrera que contará con la presencia de importantes artistas nacionales e internacionales.

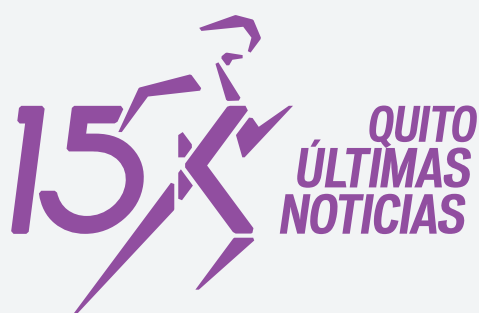

Auspician:

